

2	3	4	5	6	7	8	9	10	11	12	13	14
<p>2</p> <p>3</p> <p>4</p> <p>5</p> <p>6</p> <p>7</p> <p>8</p> <p>9</p> <p>10</p> <p>11</p> <p>12</p> <p>13</p> <p>14</p>	<p>17</p> <p>18</p> <p>19</p>	<p>20</p> <p>21</p> <p>22</p> <p>23</p> <p>24</p> <p>25</p> <p>26</p> <p>27</p> <p>28</p> <p>29</p> <p>30</p>	<p>31</p> <p>32</p> <p>33</p> <p>34</p> <p>35</p> <p>36</p> <p>37</p> <p>38</p> <p>39</p> <p>40</p>	<p>41</p> <p>42</p> <p>43</p> <p>44</p> <p>45</p> <p>46</p> <p>47</p> <p>48</p> <p>49</p> <p>50</p>	<p>51</p> <p>52</p> <p>53</p> <p>54</p> <p>55</p> <p>56</p> <p>57</p> <p>58</p> <p>59</p> <p>60</p>	<p>61</p> <p>62</p> <p>63</p> <p>64</p> <p>65</p> <p>66</p> <p>67</p> <p>68</p> <p>69</p> <p>70</p>	<p>71</p> <p>72</p> <p>73</p> <p>74</p> <p>75</p> <p>76</p> <p>77</p> <p>78</p> <p>79</p> <p>80</p>	<p>81</p> <p>82</p> <p>83</p> <p>84</p> <p>85</p> <p>86</p> <p>87</p> <p>88</p> <p>89</p> <p>90</p>	<p>91</p> <p>92</p> <p>93</p> <p>94</p> <p>95</p> <p>96</p> <p>97</p> <p>98</p> <p>99</p> <p>100</p>	<p>101</p> <p>102</p> <p>103</p> <p>104</p> <p>105</p> <p>106</p> <p>107</p> <p>108</p> <p>109</p> <p>110</p>	<p>111</p> <p>112</p> <p>113</p> <p>114</p> <p>115</p> <p>116</p> <p>117</p> <p>118</p> <p>119</p> <p>120</p>	<p>121</p> <p>122</p> <p>123</p> <p>124</p> <p>125</p> <p>126</p> <p>127</p> <p>128</p> <p>129</p> <p>130</p>

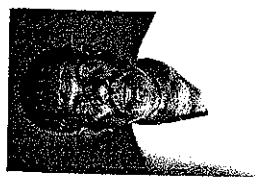
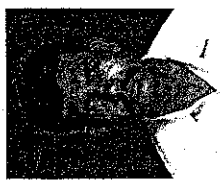

310 500000 Tono 212-83
0 NO 274417

274418 Tono 212-814

5800000 Tono 212-85
274419

Handwritten signature or name.

Handwritten notes in the top right corner.

క్ర. సం.	పేరు	జన్మ తేదీ	తల్లి పేరు	తండ్రి పేరు	వయస్సు	విద్య	వృత్తి	సంపాదన	ప్రకారం	ప్రకారం	ప్రకారం	ప్రకారం	ప్రకారం
1	2	3	4	5	6	7	8	9	10	11	12	13	14
20	శ్రీమతి లక్ష్మణమ్మ	19	✓	శ్రీమతి లక్ష్మణమ్మ	0-08 1/2	0-10	అనుభవం	అనుభవం	అనుభవం	అనుభవం	అనుభవం	అనుభవం	అనుభవం
21	శ్రీమతి లక్ష్మణమ్మ	18	✓	శ్రీమతి లక్ష్మణమ్మ	0-08 1/2	0-64	అనుభవం	అనుభవం	అనుభవం	అనుభవం	అనుభవం	అనుభవం	అనుభవం
22	శ్రీమతి లక్ష్మణమ్మ	19	✓	శ్రీమతి లక్ష్మణమ్మ	0-10	1-95	అనుభవం	అనుభవం	అనుభవం	అనుభవం	అనుభవం	అనుభవం	అనుభవం
23	శ్రీమతి లక్ష్మణమ్మ	12	✓	శ్రీమతి లక్ష్మణమ్మ	0-01 1/4	-	అనుభవం	అనుభవం	అనుభవం	అనుభవం	అనుభవం	అనుభవం	అనుభవం
24	శ్రీమతి లక్ష్మణమ్మ	14	✓	శ్రీమతి లక్ష్మణమ్మ	0-09 1/4	1-25	అనుభవం	అనుభవం	అనుభవం	అనుభవం	అనుభవం	అనుభవం	అనుభవం
25	శ్రీమతి లక్ష్మణమ్మ	17	✓	శ్రీమతి లక్ష్మణమ్మ	0-02 1/2	0-06	అనుభవం	అనుభవం	అనుభవం	అనుభవం	అనుభవం	అనుభవం	అనుభవం
26	శ్రీమతి లక్ష్మణమ్మ	14	✓	శ్రీమతి లక్ష్మణమ్మ	0-08 1/2	0-08	అనుభవం	అనుభవం	అనుభవం	అనుభవం	అనుభవం	అనుభవం	అనుభవం
27	శ్రీమతి లక్ష్మణమ్మ	18	✓	శ్రీమతి లక్ష్మణమ్మ	0-08 1/2	3-64	అనుభవం	అనుభవం	అనుభవం	అనుభవం	అనుభవం	అనుభవం	అనుభవం
28	శ్రీమతి లక్ష్మణమ్మ	19	✓	శ్రీమతి లక్ష్మణమ్మ	0-10 1/2	1-95	అనుభవం	అనుభవం	అనుభవం	అనుభవం	అనుభవం	అనుభవం	అనుభవం
29	శ్రీమతి లక్ష్మణమ్మ	13	✓	శ్రీమతి లక్ష్మణమ్మ	0-11 1/2	0-00	అనుభవం	అనుభవం	అనుభవం	అనుభవం	అనుభవం	అనుభవం	అనుభవం
30	శ్రీమతి లక్ష్మణమ్మ	14	✓	శ్రీమతి లక్ష్మణమ్మ	1-15	1-13	అనుభవం	అనుభవం	అనుభవం	అనుభవం	అనుభవం	అనుభవం	అనుభవం
31	శ్రీమతి లక్ష్మణమ్మ	17	✓	శ్రీమతి లక్ష్మణమ్మ	0-14	0-38	అనుభవం	అనుభవం	అనుభవం	అనుభవం	అనుభవం	అనుభవం	అనుభవం



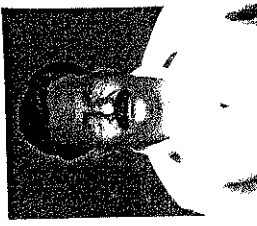
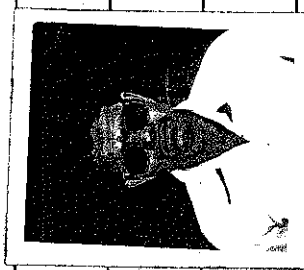

Handwritten signature or mark at the bottom right of the page.

1	2	3	4	5	6	7	8	9	10	11	12	13
పాను పునకం పొందే వ్యూహాల/కాలిదారు/కాకట్ట పట్టణాల వ్యక్తి చేరు. కంప్యూటర్/కాలిదారు వ్యక్తి చేరు. వివరాలు పాను పునకం పొందే వ్యూహాల/కాలిదారు/కాకట్ట పట్టణాల వ్యక్తి చేరు. కంప్యూటర్/కాలిదారు వ్యక్తి చేరు. వివరాలు	పాను పునకం పొందే వ్యూహాల/కాలిదారు/కాకట్ట పట్టణాల వ్యక్తి చేరు. కంప్యూటర్/కాలిదారు వ్యక్తి చేరు. వివరాలు	అయిన ప్రస్తుతం కలిగి ఉన్న వ్యక్తి లేదా కాలిదారు	వ్యూహాల లేదా కాలిదారు వ్యక్తి చేరు. కంప్యూటర్/కాలిదారు వ్యక్తి చేరు. వివరాలు	పట్టణాల వ్యక్తి చేరు. కంప్యూటర్/కాలిదారు వ్యక్తి చేరు. వివరాలు	పట్టణాల వ్యక్తి చేరు. కంప్యూటర్/కాలిదారు వ్యక్తి చేరు. వివరాలు	పట్టణాల వ్యక్తి చేరు. కంప్యూటర్/కాలిదారు వ్యక్తి చేరు. వివరాలు	పట్టణాల వ్యక్తి చేరు. కంప్యూటర్/కాలిదారు వ్యక్తి చేరు. వివరాలు	పట్టణాల వ్యక్తి చేరు. కంప్యూటర్/కాలిదారు వ్యక్తి చేరు. వివరాలు	పట్టణాల వ్యక్తి చేరు. కంప్యూటర్/కాలిదారు వ్యక్తి చేరు. వివరాలు	పట్టణాల వ్యక్తి చేరు. కంప్యూటర్/కాలిదారు వ్యక్తి చేరు. వివరాలు	పట్టణాల వ్యక్తి చేరు. కంప్యూటర్/కాలిదారు వ్యక్తి చేరు. వివరాలు	పట్టణాల వ్యక్తి చేరు. కంప్యూటర్/కాలిదారు వ్యక్తి చేరు. వివరాలు
26 వీ.వి. బి.వి.వి. 2-274417 TO 212209		3/84	300	00/4	002	009/6	1-2-6	007	1-2-5	008	0-12	0-54-
27 రి.వి.వి.వి.వి. 274408 TO 212210		30/82	008	0-54-	008	0-35	1-75	0-06	4-20	0-27	0-27	0-27
28 గాము సంఖ్య 28. 5/0 సంఖ్య 28. PNO-420087 TONO 254218	గాము సంఖ్య 28. 5/0 సంఖ్య 28. PNO-420087 TONO 254218	5	22	23	0-35	0-202	0-27	0-27	0-27	0-27	0-27	0-27

M-R-0 PNO 2/2445/22
 21-10-02-వివరాలు



1	2	3	4	5	6	7	8	9	10	11
186	కూనసుంక ప్రామాణికం కాగితం వారానికి PN 0 291891	 మంత్రి రెవెన్యూ అధికారి పూర్వం నెం. మం. అం. 500 కూనసుంక ప్రామాణికం	8	మొదటి	0-12 1/2	0=08	అనుబంధం			M.R.O PNO 0/4534/01 01-31-7-01 తీర్మానం P.B. T.D.
187	కూనసుంక ప్రామాణికం కాగితం వారానికి PN 0 291892	 మంత్రి రెవెన్యూ అధికారి పూర్వం నెం. మం. అం. 500 కూనసుంక ప్రామాణికం	8	మొదటి	0-12 1/2	0=09	అనుబంధం			M.R.O PNO 0/4533/0 01-31-7-01 తీర్మానం P.B. T.D.
188	కూనసుంక ప్రామాణికం కాగితం వారానికి PN 0 291893	 మంత్రి రెవెన్యూ అధికారి పూర్వం నెం. మం. అం. 500 కూనసుంక ప్రామాణికం	4	మొదటి	0-26	3=30	అనుబంధం			M.R.O PNO 0/8444/0 01-31-7-01 తీర్మానం P.B. T.D.

MANICAL REVENUE OFFICER
MALKAJIGIRI, Mandal
Ranga Reddy Dist.

MANICAL REVENUE OFFICER
MALKAJIGIRI, Mandal
Ranga Reddy Dist.

