



No. GPR/297/07/10/2004

గ్రామ పంచాయతి కార్యాలయం, రాంపల్లి

మం॥ కీసర, జిల్లా రంగారెడ్డి.

MISCELLANEOUS RECEIPT

బిల్లర జమలకు ఇచ్చే రశీదు

Receipt No. 6137

Date 15/10/2004

రశీదు నెం.

తేదీ

పేరు

Received from Sri. *శ్రీ నీలంబర రామమూర్తి*

విలాసము గారి నుండి *2004లో విద్యార్థి నిధికి కంప్యూటర్*

Address. *E.No. 128, 129, 132, 133 & 139*

మొత్తము రూ॥ *315/- మూడు వందలు*

The sum of Rupees *315/- Three Hundred*

Fifteen Super only on account of *HOUSE*

PERMISSION *హోల అనుబంధం*

తీసుకోవడమైనది.

(Signature) *[Handwritten Signature]*

చేపూలు **BILL COLLECTOR**
G.P. Rampally,
Keesara (M) R.R. Dist

Rs. 315=0

(Designation).....

(ఉద్యోగము)

రాంపల్లి గ్రామ పంచాయతీ కార్యాలయము

కీసర మండలం, రంగారెడ్డి జిల్లా

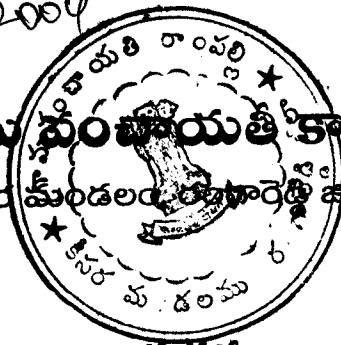

7

తేది 15/10/2004

శ్రీ నాగసుమే మోడీ కి ఆజ్ఞా పత్రము మీద మినోటింగ్ వార్షిక గాంకి

ఇందులో జతపరచిన ప్లాన్ ప్రకారము ఈ దిగువ వరతుల నస్తుసరించి

M/s. మోడీ & మోడీ సొసైటీ వారికి నష్టం 128, 129, 130, 132 & 136 రెండవ గ్రూపు కిసర (వై) యొక్క ఎ.సి.సి.ఎస్ సర్కూరిలేట్ రూములు నిర్మాణము కోసం అడ్వైస్ చేసినది.

- 1) నిర్ణీత ప్లాన్ మరియు ప్లాన్ము యొక్క పూర్వ హద్దులను అతిక్రమించరాదు.
- 2) నిర్మించబడు గృహము భూమిమును నుండి ఒక అడుగు యొక్కగా యుండవలెను.
- 3) రోడ్డుకుకాని, వీధికిగాని అయిదు అడుగులలో గృహము కట్టరాదు.
- 4) నిర్మాణము — 12 Months — మాసములో పూర్తి చేయవలెను. లేని యెడల ఆజ్ఞా పత్రమును పునరుద్ధరించుకొనవలయును.
- 5) గాలి ప్రవేశించుటకు వెలుతురు ధారాళముగా ఉండుటకు సరియైన ఏర్పాట్లు చేయవలెను.
- 6) మురికి కాలువలు, మరుగుదొడ్లు పొనరించుటకు మంచి ఏర్పాట్లు చేయవలెను.
- 7) గ్రామాభివృద్ధి ప్రణాళికల అమలుకు ఈ నిర్మాణము అటంకమైనచో ఎట్టి పరిహారమును కోరకయే కమిటీ నిర్ణయములను అమలు జరుపవలెను.
- 8) నిర్ణీత రుసుము కోలనప్పడు చెల్లించవలెను.
- 9) ఈ వరతులను ఉల్లంఘించి నిర్మాణము చేసినచో చట్టసమ్మతమైన చర్యకు గురి కాగలరు.

Reddy
 సర్పంచ్ / కార్యనిర్వహణాధికారి
 పంచాయతీ కార్యదర్శి
 15/10/2004
 గ్రామపంచాయతీ రాంపల్లి
 మ. కీసర జిల్లా రంగారెడ్డి

PLAN SHOWING THE PROPOSED ROOMS CONSTRUCTION IN SY NO 128, 129, 132, 133 & 136 BELONGING TO M/S. MODI & MODI CONSTRUCTION

SITUATED AT RAMPALLY VILLAGE, KEESARA MANDAL R.R. DIST
 REPRESENTED BY :- MR. SOHAM MODI S/O MR. SATISH MODI

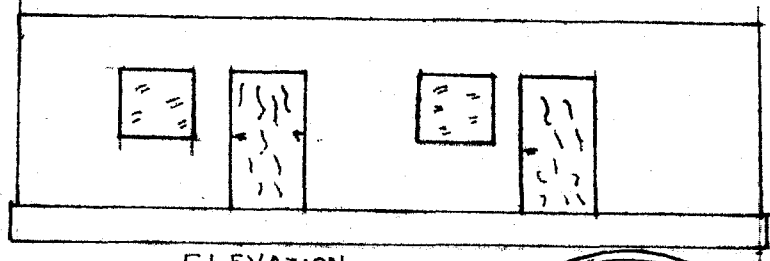

ELEVATION

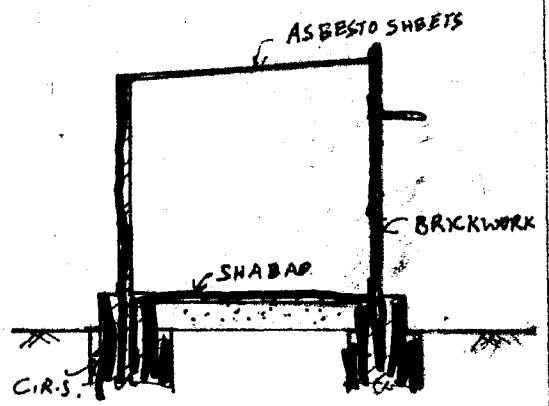
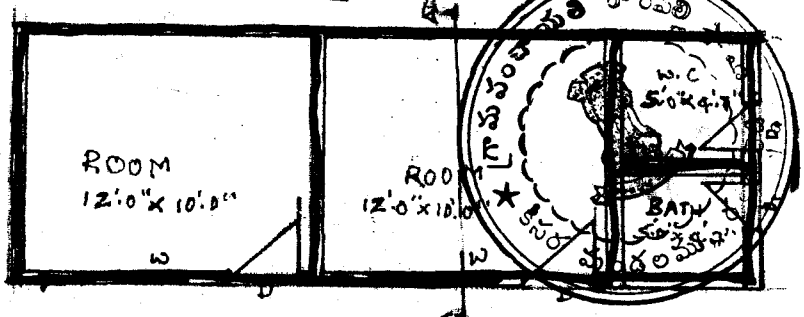

SECTION 'A A'

P/ANR. P. No. 397 dt 10/09/2004

The permission is hereby sanctioned As per plan/corrected plan, fees p.

100'0" wide Receipt No. 6127

dated 10/09/2004 towards permission fees. The permission is sanctioned

only for construction purposes.

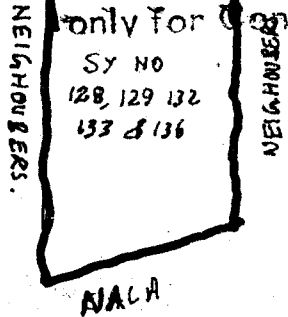

SITE PLAN (NOT TO SCALE)

SCALE 1" = 8'0"

SPECIFICATIONS

- SUPER STRUCTURE - B.W
- BASEMENT - C.I.R.S.
- DOORS - FLUSH DOORS
- WINDOWS - GLAZED WINDOW
- FLOORING - SHABAD STONE
- ROOF - ASBESTO SHEETS
- D = DOOR - 3'0" x 6'0"
- D₁ = DOOR - 2'6" x 6'0"
- W = WINDOW - 3'0" x 3'0"

Handwritten signature and text in Telugu script.

For MODI & MODI CONSTRUCTIONS

Handwritten signature of the owner.
 SIGNATURE OF OWNER.