

1637/94

3000Rs.



No. 1463-15-6-94 Rs. 3000/-

शुद्ध अर्ध साठे रु. 15-6-94 (15-6-94) R/O शुद्ध अर्ध

न्याय-रिजिस्ट्रार

अवकाश शाखा, बिलासपुर

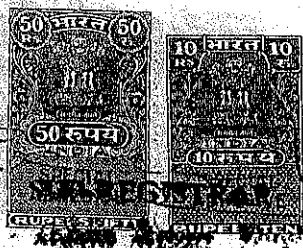

Total 2 Stamps affixed
worth of Rs. 60/-

Sub-Registrar

Collector - Muzaffar Officer
15-6-94

विशेषज्ञता

विलवकाशाय 62,200/- अर्ध 1916 व. सा. चक्र सं. अर्ध अर्ध. श्रेष्ठ मारा
म 25 न कु सं रियरु वेदि 15-6-1994 र 6 ज्ञान

विशेषज्ञता - सुंदर लक्ष्मी ल अर्ध 1916 व. सा. चक्र सं. अर्ध अर्ध. श्रेष्ठ मारा
वर्ष 1916 व. सा. चक्र सं. अर्ध अर्ध. श्रेष्ठ मारा

कोशिका - अर्ध 1916 व. सा. चक्र सं. अर्ध अर्ध. श्रेष्ठ मारा
साय 1916 व. सा. चक्र सं. अर्ध अर्ध. श्रेष्ठ मारा
(विलवकाशाय 62,200/- अर्ध 1916 व. सा. चक्र सं. अर्ध अर्ध. श्रेष्ठ मारा)

सुंदर लक्ष्मी ल

.....వ పుస్తకము 19.7%...
పరిష్కార దస్తావేజు నెం.../639...
వెయిత్తు...
కాగితపు పుస్తకము గురించి...

~~మొదటి దస్తావేజు~~



అన19.94 వ సంవత్సరం... నెం... 15... వతది
19.66... నెం... శ్రీ... మాసు... 25... వతది
... 3... పురియ... గుంటూరు పుర... సిద్దిపేట...
నవ... క... క... క... క... క... క...
దుసుము రూ||... 5... చెల్లించినది.

మొదటి దస్తావేజులు

వ్యాసి యిచ్చినట్లు ఒప్పకొన్నది
విడమ బొటనపేర్లు

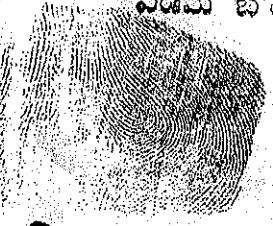

మొదటి దస్తావేజులు తిరిగి కాసుయ్యి వ్యాజి
వ్యాజి తిరిగియి 1400. 10-2-21. వారం అయినాము.
సిద్దిపేట.

విధానం వివర

1) మొదటి స్కంకం వ్యవస్థాపన వ్యవహారము 19.7% వ్యాజి రేటు
బండ్ల గా... H నం. 6-4-112 సిద్దిపేట

2) దానిని మరొకటి. స్కంకం వ్యవస్థాపన H నం 10-3-63 వ్యాజి రేటు
సిద్దిపేట బెల్లామెదక్.

19.7% వసూలి... నెం... 15... వతది
19.66... వసూలి... మాసు 25... వతది

నవ... క...

3000Rs.



क.सं. 1456... 6.94... 3000/-

गणपत. ॐ नमो भगवते वासुदेवाय | A/o ...

...

[Handwritten signature]
 ...
 ...

(2)

P.O. 2372/92. तै.दि 27-7-1992, पुस्तक क्र. 1. व. क्र. 104, 26H,
 वा.सं. 1454 वा.सं. 1. S.R.O. ...
 ...
 ...
 ...

...

.....వ పుస్తకము 19..94..

సంఖ్య 1639.

మొత్తం పుస్తకముల సంఖ్య...9...

కాగితపు పుస్తకములు

[Handwritten signature]
సబ్-రిజిస్ట్రారు

1వ పుస్తకము 513...నాల్కాం 188 నుండి 190

199 వ సంఖ్య 1916 కా.శ. 1639 నెంబరుగా

రిజిస్టరు చేయబడినది. 199 వ సంఖ్య 1639

నెంబరు...వ తేది. 1916 కా.శ. 1639 నెంబరుగా

రిజిస్టరు చేయబడినది.

[Handwritten signature]
సబ్-రిజిస్ట్రారు

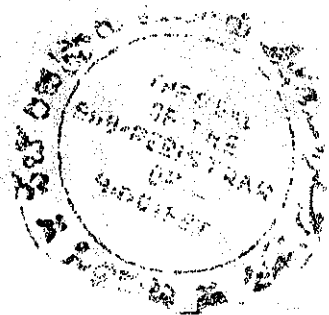

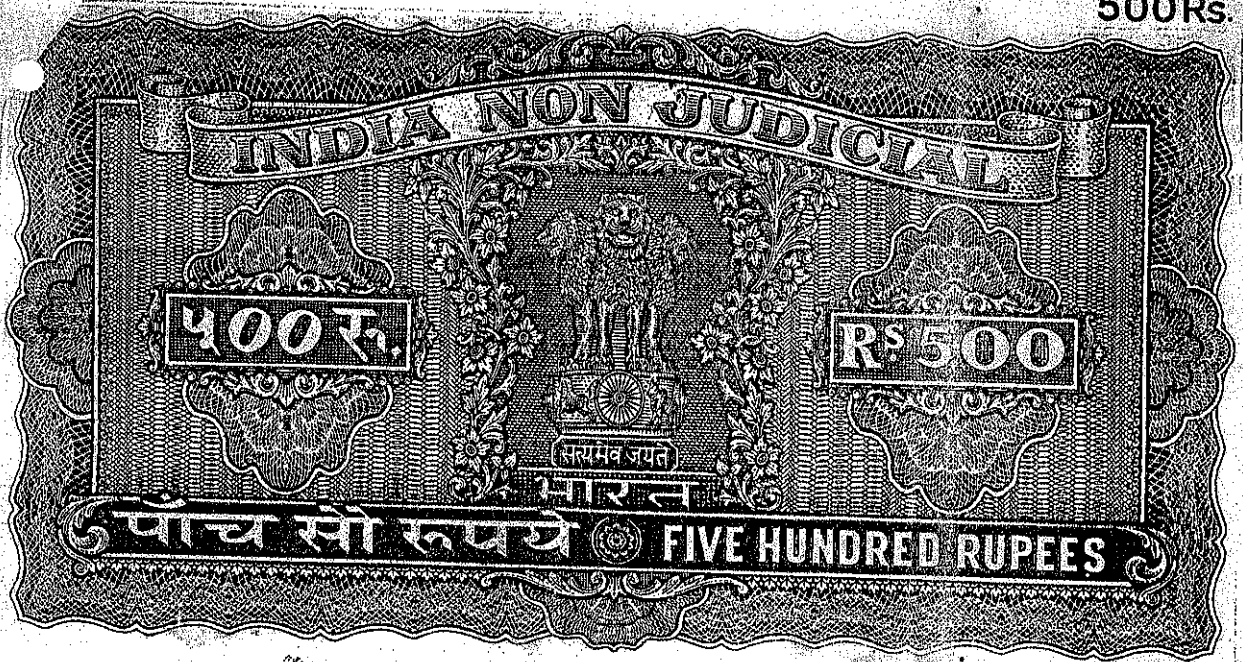

7242 15-6-94 500/-

అద్దపాని కనకయ్య శిష్యులకు సిద్దిపేట

M.L. PATE
STAMP VENDOR, SIDDIPET.

నగరం (3)

ఈ అస్తిని వివరాల వివరాలు, అకట్టుపెట్టులు అభ్యంతరములు
అన్ని (కొంతముల జరిపియుండు లేదనియు) P (P.O.) ఆక్టు 1977
లోని అప్లయండ్ ల్యాండ్స్ కు -

ఈ అస్తిపట్టి ప్రభుత్వనాశి కు గాని, ఎజెన్సీలకు లకు గాని, ఆదేశ సంస్థలకు
గాని, అసాధారణ లెకహయోగములకు వాడక అగోచరు లేదనియు
ప్రకటన చేయ నై నది -

ఈ అస్తిపై నేటి నుండి గాని, నావారసులకు గాని, పవరికే, ఎలాంటి
హక్కులు అదికొరయులనుండువు యుండ ను చెల్ల నెరవు -

డిక్లరేషన్

ఈ కేంద్ర ప్రభుత్వం లోని భూమి లో మూడు కోట్ల రూపాయలు, అమల
వంతు అంటు లెక చెట్లు గనులు, (గ్రామీణులకు గాని, మొదటిసారి,
చెట్ల చెరువులు, లేదని ప్రకటించుచు అట్టి వాస్తవ వివరములు -

మండల కమిషనరులు

100Rs.



7243 15-6-94 100/-

అమ్మమ్మ కనకమ్మ పిమ్మమ్మ శివమ్మ

స్వీ. లో

M.A. AZIZ
STAMP VENDOR, SIDDIPET.

(u)

తెలుగువారు నందు కష్టపూర్వకముగా సేవ చేసిన పనులు నామై పట్టు
(వకీలము ప్రాసెక్యూషన్ వెరఫుటకు అంగీకరించుచు తమకు
సుంకము చెల్లించును నేనబూద్దవహించగలనని తెలుపుచున్నాను

వేడుకలు.

గ్రామము సీడ్లివట మదర అంగారెడ్డివల్లి గ్రామ పంచాయతీ.
అంగారెడ్డివల్లి మండలము సీడ్లివట జిల్లా ప్రజాపాలనా మండలం
సచివాలయం సీడ్లివట జిల్లా అధికారి మొదటి నెం. గంగారెడ్డి గారి
పరగణలయేర్పడి అసెస్మెంట్ నెం. 167/93 నకు మొత్తం విస్తీర్ణము
2-33 చుంటలకు సరియగు (1-143) హెక్టార్లు (2) అరబ్బాయి సర్వే నెంబ
రు. 169 నకు మొత్తం విస్తీర్ణము 0-14 చుంటలకు సరియగు (0-140)
హెక్టార్లు -

మండల కమిషనరు



100Rs.



7244. 15.6.94.....

అబ్దుసాది కనకంబ్రు శిష్యుడు రు. సర్దిపట
వ్రాసెను

(Handwritten signature)

(5)

విశ్విషయములు సర్వసంబంధములు 170/అ సకుమలము విస్తీర్ణము 0-24 నుం
టలకు సరియగు (0-243) యాకృతులు. తైముడు సర్వసంబంధములను విస్తీ
ర్ణము 3-31 నుంటలకు సరియగు (1-527) యాకృతులు తగ్గి భూమిలో
గల బావి మరియు 5 H.P. కరెంటు మోటరు బోయింగు ముగిసినను.
విశ్రయంబునాను దీని హద్దులు జూన్లు:-

భూమి పడమర:- పుల్లూరు హాయి పాతవారి ఉత్తరము:- దుర్గలిక సకయన్
భూమి దక్షిణము:- రాంరాజు రామేశ్వర్ రావు భూమి సడలు అస్త్రీ
నేను నా ప్రత్యక్ష కార్యకర్మ గు. ప్రభుల. పోలవూ. ప్రద్యుల. ప్రతిబంధ
కాల. తెకుండు, వ్రాయంబులు అన్ని విశ్రయంబున వేసినవి.
తేది సడలు -

మండల రాములు

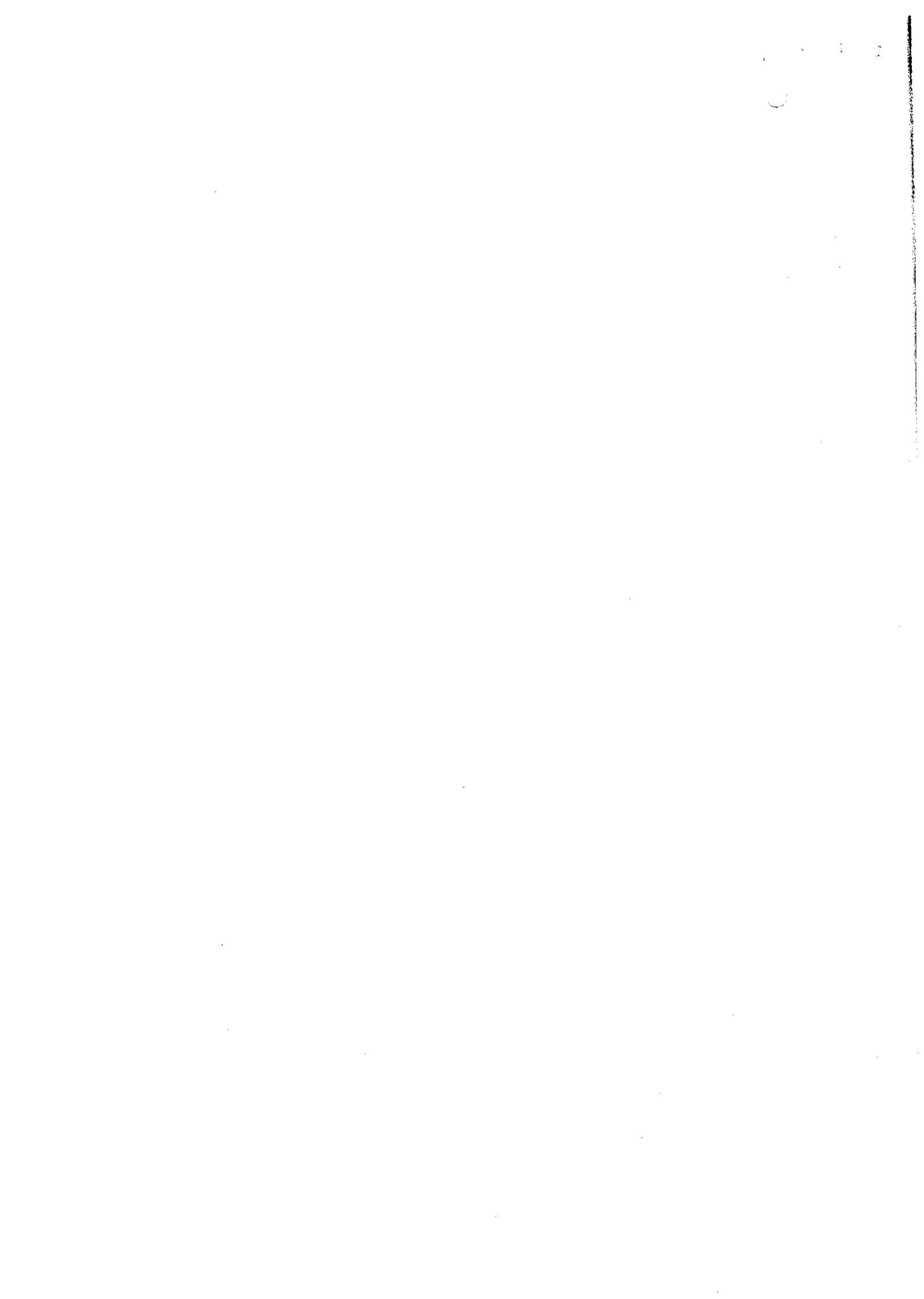



7245 15-6-94

అబ్బసాని కనకయ్య గిద్దయ్య రుజు దిపేట

శ్రీకృష్ణ
M.A. 473
TYPICAL SAMPLE OF SIGNATURE

స్థలం

అ
బ్బ
సా
ని
క
న
క
య్య
గ
ి
ద్ద
య్య
రు
జు
ది
పే
ట

(నామము)	సత్వ సంఖ్య	విస్తీర్ణము	విలువ	తలవ
అంసారెడ్డిపల్లి	167/అ	2-33	12000/-	33900/-
H) సొల్లిపట్ల	169	0-14	10,000/-	3500/-
"	170/అ	0-24	8000/-	4800/-
చాలివల వరూపాయలు				10,000/-
5H.P. కరెంటు మోటరు పలువరూపాయలు				10,000/-
				<u>62,900/-</u>

సాక్షులు

- 1) D. కనకయ్య
- 2) బి. నాగయ్య
- 3) బాబి కుమార్తె. చా సరియల్లయ్య

మండల నమాల
వికరయంబ వారి సంకేతము

అనామల నాగయ్య

న సూర్య P. Rami
D. BAMA SWAMY (D.W.)
D.L. No. 39/97.
D.L. No. 6/93.
SIDDIPET

