భారత ప్రభుత్వం
Government of India

సుధీర్ ఉ మెహతా
Sudhir U Mehta
పుట్టిన తేది / DOB : 07/10/1956
పురుషుడు / Male

7355 1853 1402

నా ఆధార్, నా గుర్తింపు

భారత విశిష్ట గుర్తింపు ప్రాధికార సంస్థ
Unique Identification Authority of India

ఆధార్

చిరునామా: S/O ఉత్తమ్‌చాల్ మెహ్తా, డి 304, వెల్కిన్ పార్క్, ఫబిండియా దగ్గర, సికింద్రాబాద్, సికింద్రాబాద్, బేగంపేట, హైదరాబాద్, సికింద్రాబాద్, తెలంగాణ, - 500016

Address: S/O Uttamlal Mehta, D 304, welkin Park, Near Fabindia, Secunderabad, Secunderabad, Begumpet, Hyderabad, Secunderabad, Telangana, 500016

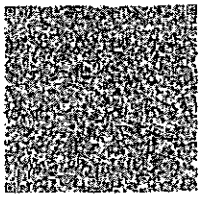

7355 1853 1402

1947 | help@uidai.gov.in | www.uidai.gov.in

Government of India

Download Date: 01/10/2020

ఎ వి యస్ శ్రీనివాస్ దుత్త్
A V S Srinivas Dutt
పుట్టిన తేది/DOB: 06/04/1973
పురుషుడు/ MALE

Issue Date: 27/11/2017

8951 3747 9543
VID : 9172876782002804

నా ఆధార్, నా గుర్తింపు

Unique Identification Authority of India

ఆధార్

చిరునామా:
S/O లేట్ ఏ సింగరాచార్యులు, ఫ్లాట్ నెం 303, 1-10-27/36 అండ్ 37, హెచ్‌ఎస్‌సి ప్రైడ్, ప్రకాష్ నగర్, బేగంపేట్ పోస్ట్ ఆఫీస్ దగ్గర, బేగంపేట్, సికింద్రాబాద్, హైదరాబాద్, తెలంగాణ - 500016

Address:
S/O Late A Singaracharyulu, Flat No 303, 1-10-27/36 and 37, HSC Pride, Prakash Nagar, Begumpet Prakash Nagar Post Office, Begumpet, Secunderabad, Hyderabad, Telangana - 500016

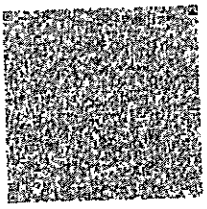

8951 3747 9543
VID : 9172876782002804

1947 | help@uidai.gov.in | www.uidai.gov.in

భారత ప్రభుత్వం
Government of India

పి వి రమణ దేవి
P V Ramana Devi
పుట్టిన తేది / DOB : 25/05/1973
స్త్రీ / Female

5983 1649 5591

నా ఆధార్, నా గుర్తింపు

భారత విశిష్ట గుర్తింపు ప్రాధికార సంస్థ
Unique Identification Authority of India

ఆధార్

చిరునామా: W/O పి వి యస్ శ్రీనివాస్ దుత్త్, ఇంటి నెం/పేరు: 1-10-27/36 అండ్ 37, ఫ్లాట్ నెం 303, హెచ్‌ఎస్‌సి ప్రైడ్, వీధి/ప్రకాష్ నగర్, ప్రదేశం/వాడ: బేగంపేట్, గ్రామం/పట్టణం/నగరం: సికింద్రాబాద్, జిల్లా: హైదరాబాద్, పి.ఓ.: బేగంపేట్, రాష్ట్రం: తెలంగాణ, పిన్ కోడ్: 500016
Address: W/O A V S Srinivas Dutt, House/Bldg /Apt: 1-10-27/36 AND 37, FLAT NO 303, HSC PRIDE, Street/Road/Lane: PRAKASHNAGAR, Area/Locality/Sector: BEGUMPET, Village/Town/City: Secunderabad, District: Hyderabad, P.O.: Begumpet, State: Telangana, PinCode: 500016

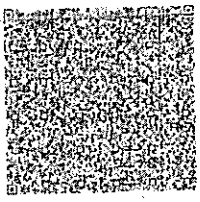

5983 1649 5591

1947 | help@uidai.gov.in | www.uidai.gov.in

భారత సరకార్
Government of India

ఆధార్

Issue Date: 28/12/2011

అంగర లక్ష్మణ చార్యులు
Angara Lakshmana Charyulu
పుట్టిన తేది / DOB: 25/05/1957
పురుషుడు / MALE

4902 5450 7858

मेरा आधार, मेरी पहचान

भारतीय विशिष्ट पहचान प्राधिकरण
Unique Identification Authority of India

AADHAAR

Print Date: 31/12/2020

చిరునామా: సింగర వెంకట రవి కిరణ్ అంగర, ఏ నం 1-11/ఎస్ఎస్ఆర్ నం 305, శ్రీ సాయి రెసిడెన్సీ సాయి రామ్ కాలనీ, ఓల్డ్ హఫీజ్‌పేట్, మియాపూర్, హైదరాబాద్, తెలంగాణ, 500049
Address: C/O Singara Venkala Ravi Kiran Angara, H No 1-11/SSR Flat No 305, Sri Sai Residency Sai Ram Colony, Old Hafeezpet, Miyapur, Hyderabad, Telangana, 500049

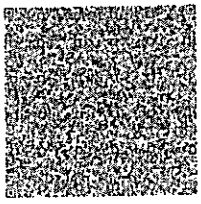

4902 5450 7858

1947 | help@uidai.gov.in | www.uidai.gov.in

భారత ప్రభుత్వం
GOVERNMENT OF INDIA

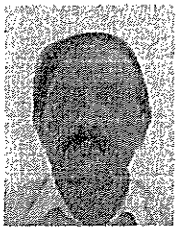

పి కృష్ణావతారం
P Krishnavataram
పుట్టిన సంవత్సరం/Year of Birth: 1954
పురుషుడు / Male

9906 0799 6866

ఆధార్ - సామాన్యుని హక్కు

భారత విశిష్ట గుర్తింపు ప్రాధికార సంస్థ
UNIQUE IDENTIFICATION AUTHORITY OF INDIA

ఆధార్

చిరునామా: s/o లేట్ పి గోపాలాచార్యులు
హెచ్ నం 32-477 హెచ్ ఎ ఎల్ కాలనీ
హెచ్ ఎ ఎల్ కాలనీ
ఉష ముళ్ళపూడి కార్డియాక్ సెంటర్ ఎదురుగ
గాజులరామారం, గాజులరామారం, రంగారెడ్డి
ఆంధ్రప్రదేశ్, 500052

Address: S/O Late P Gopalacharyulu, H NO 32-477, HAL COLONY, OPP USHA MULLAPUDI CARDIAC CENTRE, GAJULARAMARAM, GAJULARAMARAM, Rangareddi, Andhra Pradesh, 500052

1947
1800 180 1947
help@uidai.gov.in
www.uidai.gov.in
పి.బి. బాక్స్ నెం. 1947, బెంగళూరు-560001